



Montasjeanvisninger:

MV-Panorama Eksklusiv

Tegn.nr

- | | |
|---------|--|
| 6003462 | Montering veggssystem med A-karm |
| 6004937 | Montering veggssystem med A-karm (anslagside mor fast punkt) |
| 6003168 | Montering veggssystem med B-karm |
| 6003311 | Montering og innfesting av Panorama trekarm |
| | Veiledning rengjøring av profiler |

Art.nr.6-2900021

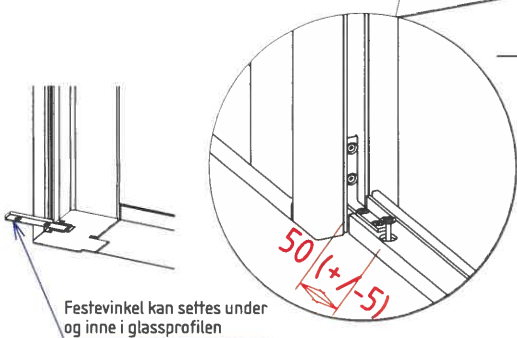
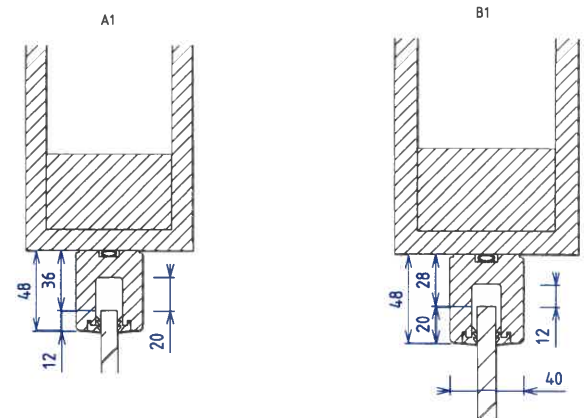
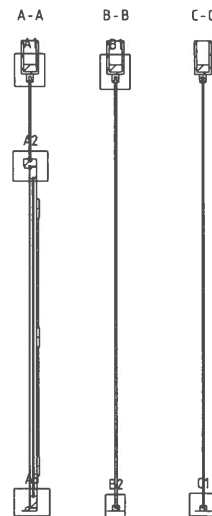
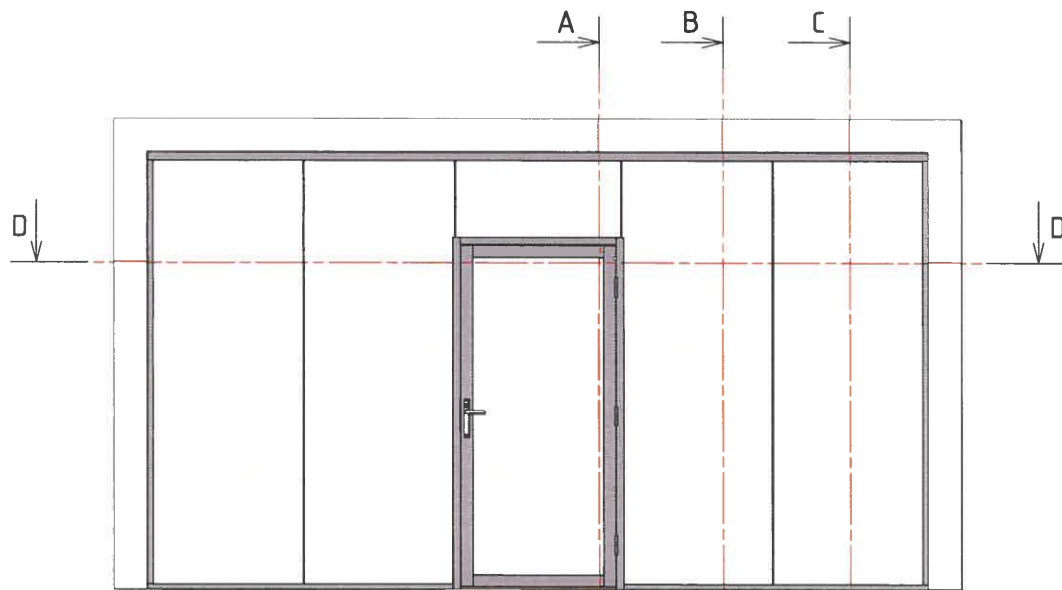

sikring av karmfeste

D4

Bruk egnet festemateriell for undelaget:

Betong = spikerplugg ekspansjonsbolt, etc.
Tregulv = Ø 4mm senkskrue

Dørkarmen monteres først med medfølgende festebraketter.

Braketten skrues fast i karmen før den festes i gulvet (kan også settes inne i glassprofilene senere).

Glassprofilene kappes til og skrues fast til underlaget med egnet festemateriell

Det benyttes alltid delt profil i bunn, høy U-profil i topp og valgfri delt eller lav U-profil på siden.

Sett inn pakninger i L-delen av de delte profilene og løft inn glassene. Påse at hvert glass står på 2stk glassklosser. Juster med skims om nødvendig.

Sett fast dekkprofilen med tremil og dykkertstifter og klem derefter inn resten av pakningene i øvrige profiler og dørkarm.

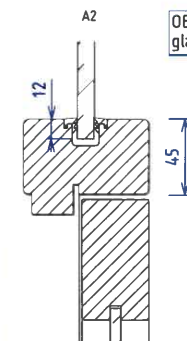

OBS, ved 16mm glass utvides glassprofiler til 48mm dybde

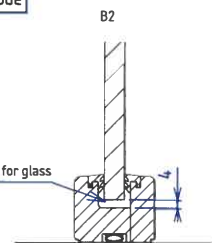

Bruk egnet festemateriell for underlaget:

Betong = spikerplugg med skive
Tregulv = Ø 4,2mm skivehodeskrue

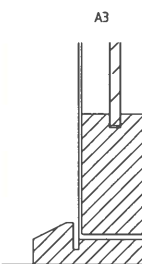

Tettelist 9 x 7mm

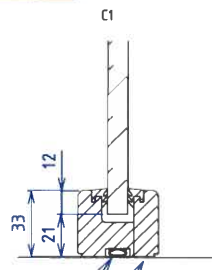

Bruk silikon tettelist 9 x 7mm for lydteetting

Dekkprofil limes og stiftes fast

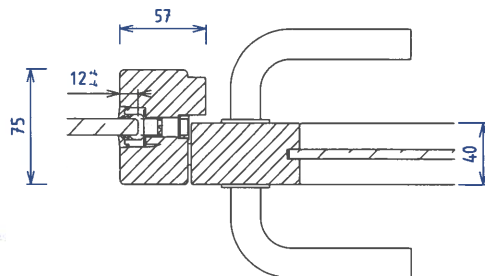
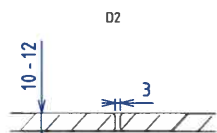
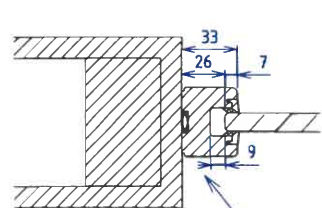
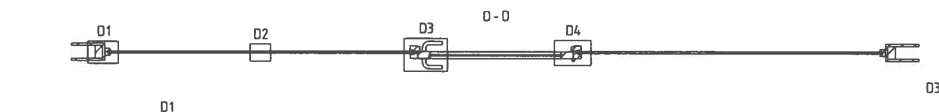

Det kan benyttes delt profil på siden, og pakning for lydteetting - Se detalj C1

Skala	Tittel	Tegnet av	Godkjent av
1:40	MV- Panorama Eksklusiv	Lars N	
		Dato	Revidert dato
		21/06/2017	03/05/2023
		Tegningsnummer	Rev. nr.
		6003462	C
A3	Monteringstegning for veggssystem med A-karm	Toleranse	+ / - 0.5



MODULVEGGER

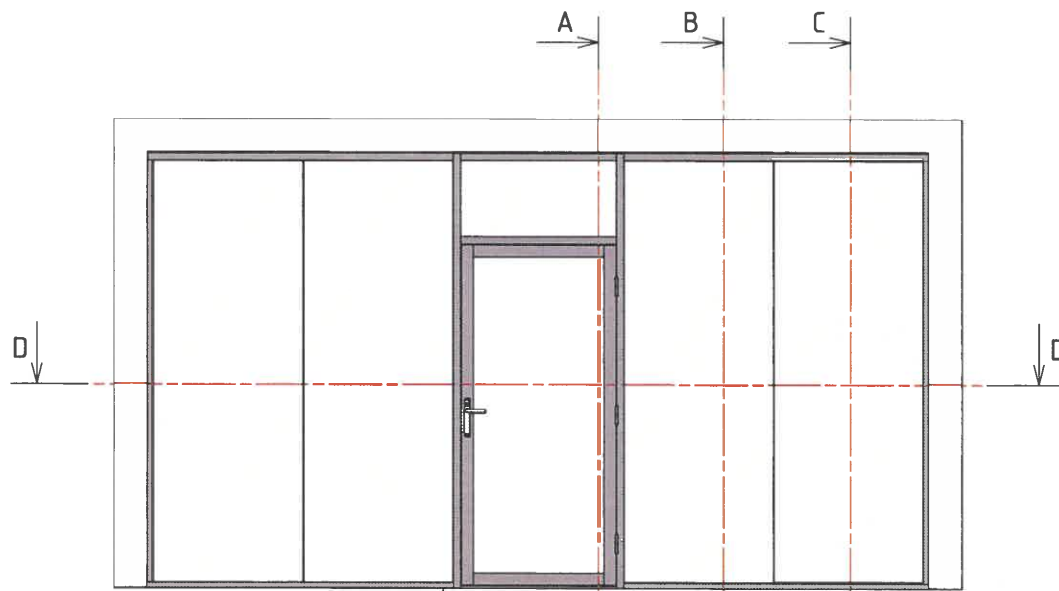

montering karm:
festebrakett 3x10x60

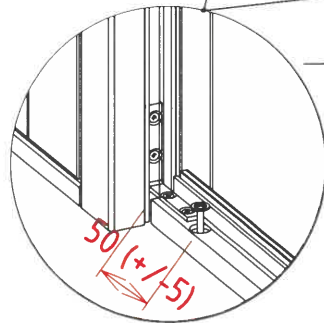

sikring av karmfeste

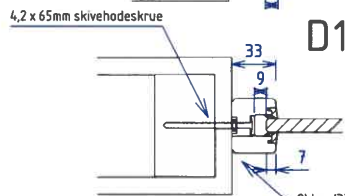
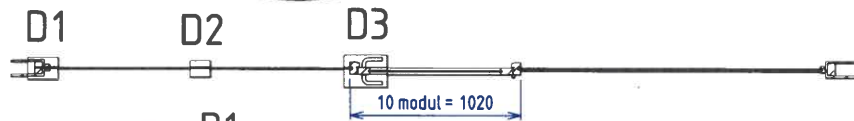

2) Lav (33mm) delt sideprofil (pakning for lydtefning) - Se detalj C1

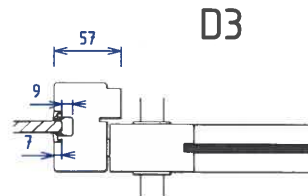
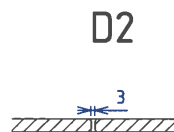

Dørkarm monteres først med medfølgende festebraketter (som ill.)
Glassprofilene kappes fil og skrur fast til underlaget med egnet festemateriell
Det benyttes alltid delt profil i bunn, høy U-profil i topp og valgfri delt eller lav U-profil på siden.
Sett inn pakninger i L-delen av de delte profilene og løft inn glassene. Påse at hvert glass står på 2stk glassklosser. Juster med skims om nødvendig.
Sett fast dekkprofilen med trelim og dykkertstifter og klem derefter inn resten av pakningene i øvrige profiler og dørkarm.

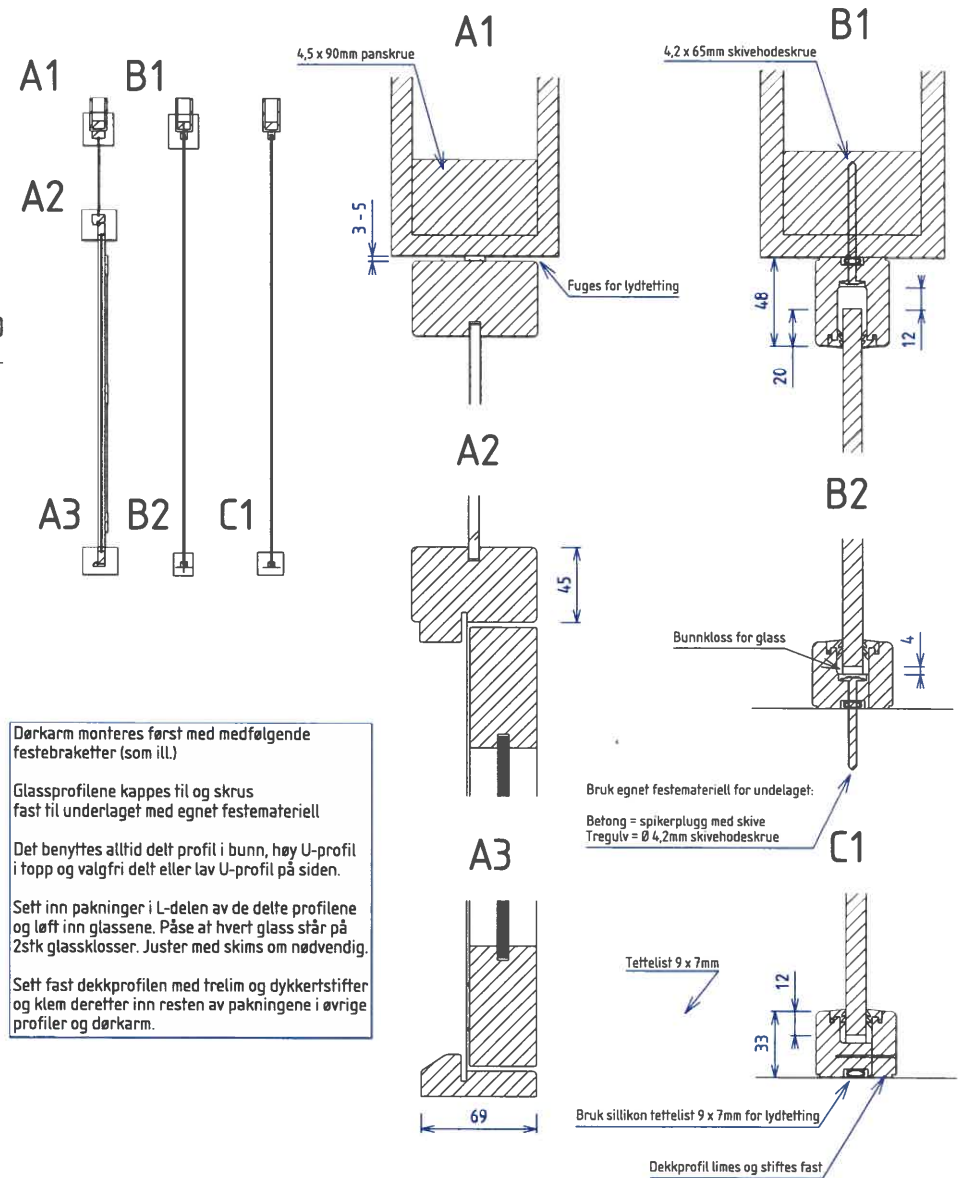

Bruk egnet festemateriell for underlaget:
Betong = spikerplugg med skive
Tregulv = Ø 4,2mm skivehodeskrue

Tettelist 9 x 7mm
Bruk silikontettelist 9 x 7mm for lydtefning

Dekkprofil limes og stiftes fast

Skala 1:40	Tittel MV- Panorama Eksklusiv	Tegnet av Lars N	Godkjent av
		Dato 22/11/2016	Revidert dato 03/05/2023
A3	MODULVEGGER	Tegningsnummer 6003168	Rev. nr. C
		Monteringstegning for veggssystem	

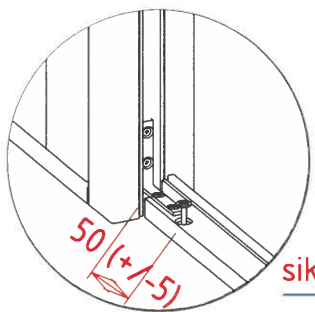
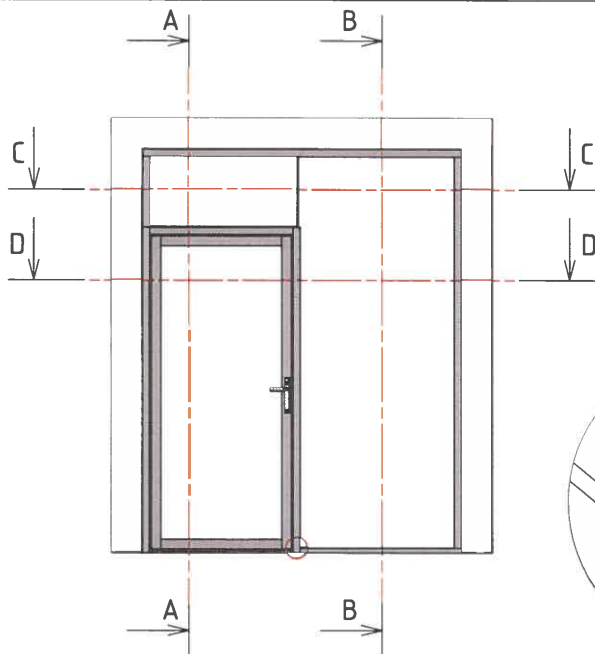

sikring av karmfeste

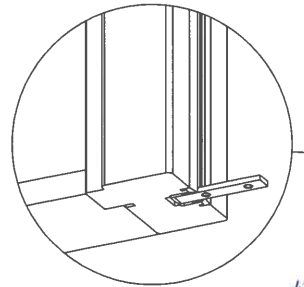

Egnet festemateriell for betong

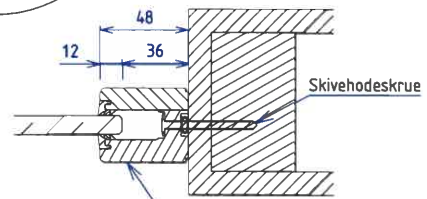
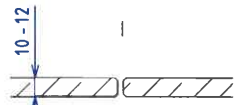
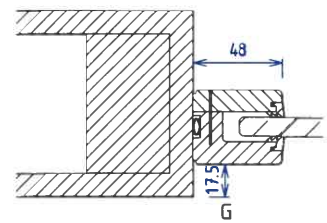
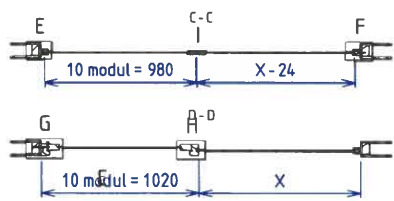

Fratrekk/glassinnstikk kun for situasjon med 1 sideglass

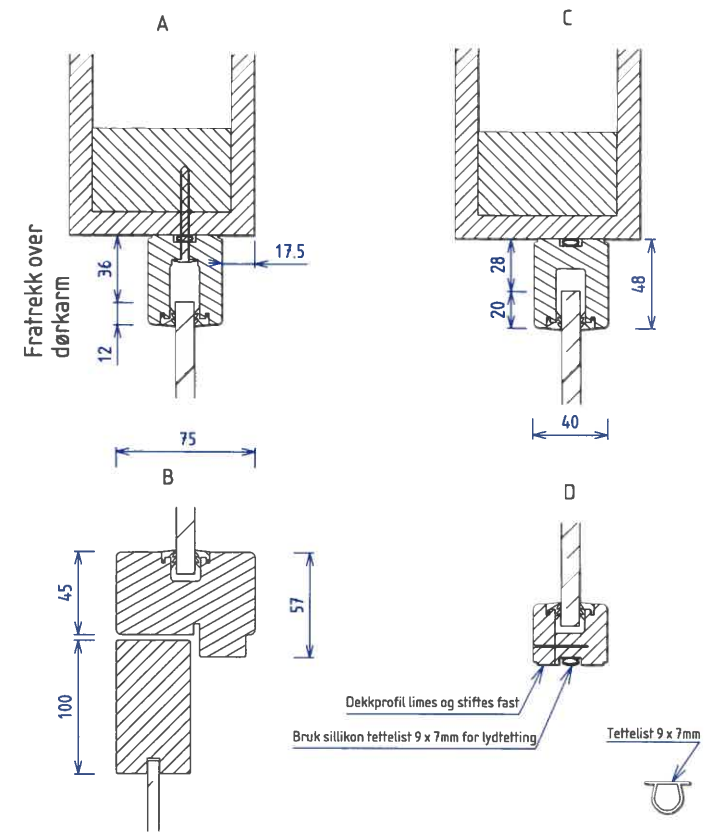
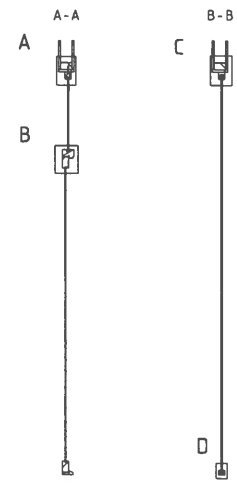
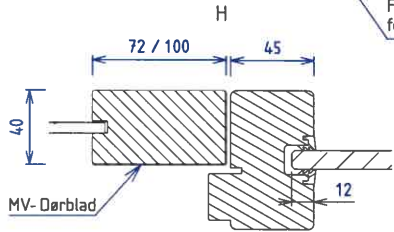
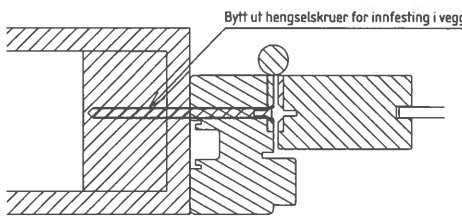

Dekkprofil limes og stiftes fast
 Bruk silikon tettelist 9 x 7mm for lydteitting
 Tettelist 9 x 7mm

Dørkarmen monteres først med medfølgende festebrakett og skrue inn i vegg, enten ved å bytte ut hengselskruer eller å bore opp med et Ø14mm trinnbor og avdekke med propp.
 Braketten skrues fast i karmen før den festes i gulvet (kan også settes inne i glassprofilene senere).
 Glassprofilene kappes til og skrues fast til underlaget med egnet festemateriell.
 Det benyttes alltid delt profil i bunn, høy U-profil i topp og delt høy profil ved kun ett sideglass
 Løft inn glassene. Påse at hvert glass står på 2stk glassklosser. Juster med skims om nødvendig.
 Sett fast dekkprofilen med tremm og dykkertstifter og klem deretter inn pakningene i profiler og dørkarmen.

Skala	Tittel	Tegnet av Lars N	Godkjent av
1:40	MV- Panorama Eksklusiv	Dato 03/04/2020	Revidert dato 03/05/2023
		Tegningsnummer 6004937	Rev. nr. B
A3	Monteringstegning for veggssystem med A-karm	Toleranse -	

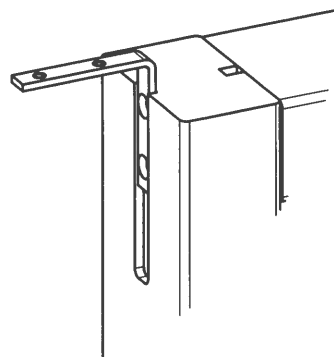

brakett 2x10x66 (H+V)
2x senkskrue D4,5 L25
2x z.skrue M6

MV-Panorama Alu
vinkel monteres
i spor innside av
delt bunnprofil

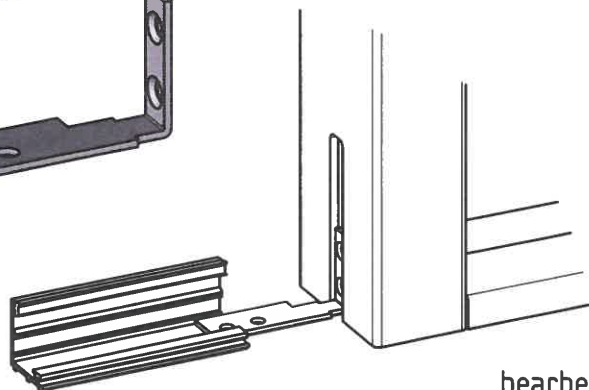
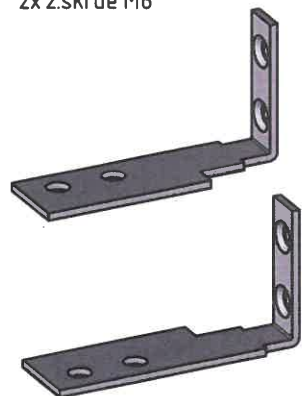

bearbeiding karm, tegn.nr 6003367
vinkelbeslag 3x10x60mm, tegn.nr 6003320
festebrakett (V) 2x10x66mm, tegn.nr 6005179
festebrakett (H) 2x10x66mm, tegn.nr 6005178

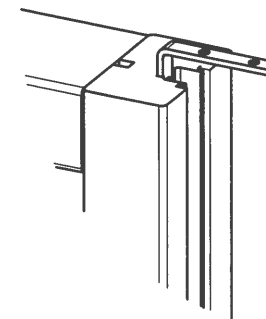
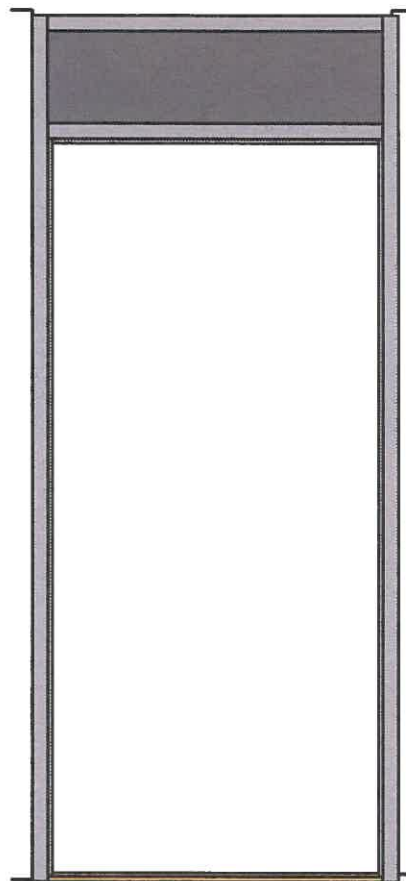

MV-Panorama Eksklusiv
vinkel monteres
bunn innside av
dlet bunnprofil

vinkel 3x10x60

2x senkrue
D4,5 L25

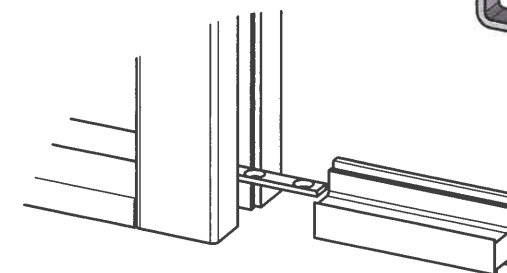
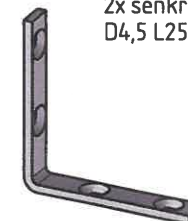

Skala	Tittel	Tegnet av	Godkjent av
1:10	MV-Panorama	Rune L	Lars N
		Dato	Revidert dato
		20/03/2017	11/11/2020
		Tegningsnummer	Rev. nr.
		6003311	B
A3	Innfesting Panorama trekarm	Toleranse	-



MODULVEGGER



Swipex Wipes
Soudal.no
Vare nr. 49139194



Tec 7 Cleaner.
Relehta.no
Vare nr. T683041



Relehta Wash Wipes.
Relehta.no
Vare nr. DSW219060



Industrirens.
Wurth.no
Vare nr. 089314008612



Disse produktene kan brukes til rengjøring av aluminium/tre profiler:

VIKTIG: Tørk av profilene med ei tørr fille etter vask,
NB: Før den våte filmen tørker.